

22 entreprises tarnaises de sous-traitance
seront présentes sur le Salon SIANE
du 23 au 25 Octobre 2018



Venez nous rencontrer lors de votre visite,
ou lors d'une collation chaque jour à 12h30
Hall 5 stand 5Q15

Les produits du terroir Tarnais seront à l'honneur.



Le Bouclier de Brennus sera également présent dans la matinée de
mardi 23 Octobre



L'industrie MECATRONIQUE occupe une place majeure dans le Tarn : 312 établissements et 3972 emplois,

Vous cherchez :

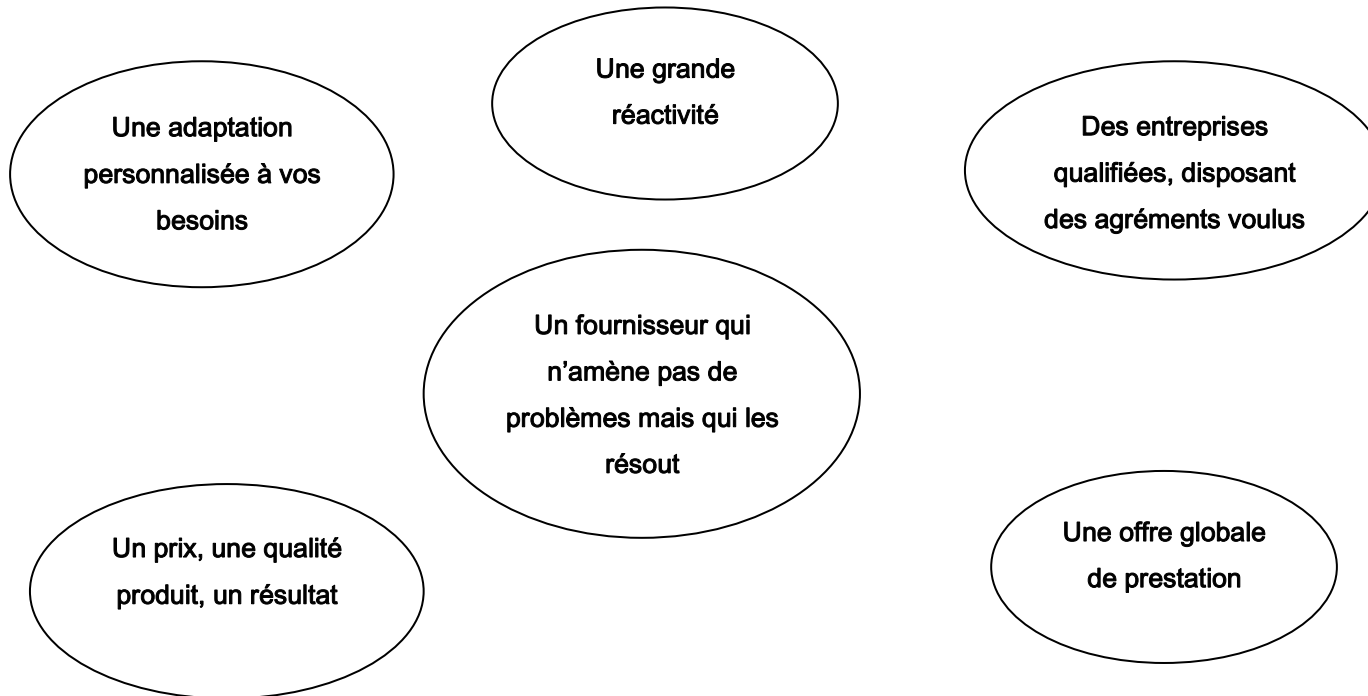

Les entreprises tarnaises présentes sur le salon représentent une capacité de production de 700 personnes et savent répondre à la plupart de vos besoins de sous-traitance mécanique

SAVOIR-FAIRE

Usinage mécanique: FERRAND CONSTRUCTEUR, MECANUMERIC, ETS MORTELETTE, ETS BERNARD GREZES, MECAFORM, VARGAS, USITECH, CRM
BELLMANN MECANIQUE DEPRECISION, CMI

Tôlerie, chaudronnerie, découpe emboutissage

CRM, ETS BERNARD, GREZES, PAGES INOX, USITECH, MECAFORM, ETS MORTELETTE, FERRAND CONSTRUCTEUR, SUD INGENIERIEINDUSTRIE, CMI,

Conception fabrication de machines spéciales ou d'outillages, électro mécanismes, assemblage MECANUMERIC, AGV MECATRONIQUE, FERRAND CONSTRUCTEUR, USITECH, SYSELEC, EEMAU, SUD INGENIERIE INDUSTRIE, CMI

Electronique et automatismes

SYSELEC, USITECH, EEMAU, AGV MECATRONIQUE, MECANUMERIC

Traitement de surface :

MECANUMERIC, ETS BERNARD GREZES, FINTECH, MECAFORM, CRM, FERRAND CONSTRUCTEUR, ESAT

DIVERS :

Qualification et modes opérationnels de soudage : SICO

Editeurs de logiciels de devis : PROGILAB

Mise en place de MES : EEMAU

Injection Plastique : BELLMANN MECANIQUE DE PRECISION, ESAT

Essais en charge : JANOT LEVAGE

Sérigraphie : POINT SERIGRAPHIE

Emballage conditionnement : ESAT Caramentis

Constructions Industrielles : CICEM

Nos procédés de fabrication



USINAGE MECANIQUE										
Société \ Procédé	FERRAND CONSTRUCTEUR	MECANUMERIC	ETS MORTELETTE	ETS BERNARD GREZES	MECAFORM	VARGAS	USITECH	CRM	BELLMANN MECANIQUE DE PRECISION	CMI
Electroérosion										
Etamage										
Fraisage classique										
Fraisage CN	5 axes	Gdes dimensions							5 axes	
Grenaillage										
Perçage									Rapide	
Taraudage										
Tournage classique										
Tournage CN										
Tribo-finition										
UGV										
Rectif Plane										
Rodage										
Matière :	Acier Aluminium Inox Titane Résine...	Tous types de matières	Profilés et pièces Aluminium Acier Inox Plastique	Acier, Aluminium Inox	Acier Aluminium		Profilés et pièces aluminium Acier Inox Plastique	Acier Aluminium Inox Plastiqu Bronze Cuivre	Acier Aluminium Inconel Titane Non ferreux Forge Fonte	

METROLOGIE / CONTROLE					
Société \ Procédés	FERRAND CONSTRUCTEUR	USITECH	BELLMANN MECANIQUE DE PRECISION	CRM	SICO
Métrieologie conventionnelle					
Machine à mesurer tridimensionnelle	2 000 x 1 000 x 800	1500 X 650 X 500			
Contrôle dureté des matériaux					
Contrôle épaisseur revêtement					
Contrôle sans contact					
Contrôle Laser Tracker					
Magnétoscopie, ressuage, ultrason, cofrend2				Magné-toscopie (COFRENDII) Ressuage	
Projecteur de profil					
Qualification de soudeurs et des modes opératoires de soudage					



Nos procédés de fabrication



TOLERIE, CHAUDRONNERIE, DECOUPE, EMBOUTISSAGE											
Société	CRM	ETS BERNARD GREZES	PAGES INOX	USITECH	MECAFORM	ETS MORTELETTE	FERRAND CONSTRUCTEUR	SUD INGENIERIE INDUSTRIE	OMI	SICO	MECANUMERIC
Procédé											
Découpe jet d'eau											
Cintrage/Roulage											
Découpe laser											
Découpe plasma											
Découpe oxycoupage											
Découpe poinçonnage		GS									
Découpe tronçonnage											
Pliage											
Rivetage structural											
Soudure MIG											
Soudure par point											
Soudure TIG											
Soudage robotisé											
Chaudronnerie fine											
Rechargement par soudage											
Suivi de chantier soudage et Assistance technique											
Matière :	Acier Aluminium Inconel Titane Non ferreux Forge Fonte	Acier Aluminium Inox	Inox Laiton Culvre	Profilés aluminium Inox	Acier Aluminium Inox	Profilés et pièces aluminium	Acier Aluminium Inox	Acier Aluminium Inox	Acier Aluminium Inox		

CONCEPTION FABRICATION								
Société	MECANUMERIC	AGV MECATRONIQUE	FERRAND CONSTRUCTEUR	USITECH	SYSELEC	EEMAU	SUD INGENIERIE INDUSTRIE	OMI
Procédé								
Conception fabrication de systèmes								
Conception fabrication machines spéciales								
Conception Fabrication d'électro-mécanismes								
Conception et assemblage d'ensembles	Mécano soudé Grande dimensions							
Fabrication d'outillages spéciaux								
Prototypage								

ELECTRONIQUE ET AUTOMATISMES					
Société	SYSELEC	USITECH	EEMAU	AGV	MECANUMERIC
Procédé					
Electricité					
Electro-mécanique					
Assemblage électronique					
Pneumatique					
Hydraulique					
Motion Control					
Maintenance Retrofit et démantèlement machines					
Robotique					



Nos procédés de fabrication



TRAITEMENT DE SURFACE							
Société / Procédé	MECANUMERIC	ETS BERNARD GREZES	FINTECH	MECAFORM	CRM	FERRAND CONSTRUCTEUR	ESAT
Alodine			1200				
Surtec			650				
Anodisation							
Décapage chimique							
OAC							
OAS							
Peinture liquide							
Peinture poudre	Grandes dimensions						
Stabilisation							
Sablage	Grandes dimensions						
Marquage							
Phosphatation							
Passivation							
Kit peinture aéronautique							
Matière :			Tout type de matière (aluminium, acier, plastique, inox...)	Acier, aluminium, inox	Acier Aluminium Inconel Titane Non ferreux Forge Fonte	Acier Aluminium Inconel Titane Non ferreux Forge Fonte	Acier Aluminium Inconel Titane Non ferreux Forge Fonte

IMPRESSON SERIGRAPHIE	
Société	POINT SERIGRAPHIE
Marquage industriel	
Impression technique face avant	
Signalétique sécurité	
Sérigraphie et impression numérique grand format	

EMBALLAGES CONDITIONNEMENT	
Société	ESAT
Conditionnement de pièces aéro	
Autres pièces	



Nos procédés de fabrication



INJECTION PLASTIQUE MAQUETTES		
Procédé	Société	
	ESAT	BELLMANN MECANIQUE DE PRECISION
Injection		
Etudes de réalisation de moules		

LOGICIEL		
Procédé	Société	
	PROGILAB	EEMAU
Logiciels de devis techniques Relevés de cotes Logiciels de GPAO Logiciels de gestion		
Consulting Devis mécanique		
MES		

MATERIELS DE LEVAGE ESSAIS EN CHARGE	
Procédé	Société
	JANOT LEVAGE
Location grues camions grues	
Transport / Stockage	
Location de masses pour essais en charge	

CONSTRUCTEURS INDUSTRIELLES	
Procédé	Société
	CICEM
Conception et construction de bâtiments industriels	
Contractant général et entreprises générale	



Présentation des entreprises



HALL 5 - STAND 5R13



Votre partenaire en métallerie, serrurerie, chaudronnerie, vous propose une offre complète pour répondre à vos différents besoins.

CONCEPTION ET FABRICATION D'ENSEMBLES MÉCANIQUES, DE TÔLERIE ET DE SERRURERIE ACIER - ALUMINIUM - INOX



Principaux équipements

- Découpe laser 4000W CO2 – Table 4000 x 2000 mm Chargeur - déchargeur automatique de tôles Qualité - précision - Rapidité
- Banc Oxycoupage et plasma HD – Table 6000 x 1500 mm
- Plieuse CN – HACO 175 Tonnes Capacité 4 ml
- Plieuse CN - AMADA HFE 31 2203 – 220 Tonnes - Capacité 3ml
- 12 postes à souder TIG / MIG – Acier – Inox – Alu
- Centre d'usinage VTEC 4 axes à portique X : 3000 – Y : 2000 – Z : 1000
- Centre d'usinage MAZAK NEXUS Type 510C (P = 15KW)
- Guillotine : Capacité 3000 x 6mm
- Scie Automatique à coupe biaisée 500 x 300
- 1 Robot de soudure avec bras MOTOMAN
- 1 Cintreuse à Galets
- 1 Cabine de peinture poudre



Manutention et lavage

- 2 Ponts roulants 4 T
- 3 Potences 1 T
- 2 Élévateurs

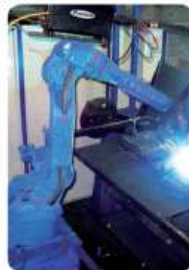

- INDUSTRIE
- OUTILLAGE AÉRONAUTIQUE
- MACHINISME AGRICOLE
- ARCHITECTURE MÉTALLIQUE
- MOBILIER URBAIN
- PIÈCES MÉCANIQUES



2018 : MECAFORM a obtenu avec succès les certifications ISO 9001 et EN 9100 qui garantissent la maîtrise des procédés de fabrication, de traçabilité et de supply-chain.

Moyens de contrôle

- Colonne de mesure MAHR.

Équipements informatiques

- G.P.A.O – Logiciel Cegid PMI
- C.A.D. – Autocad – Inventor

Contacts

- Direction générale : M. Benoît ALQUIER
- Directeur industriel : M. Gilles DELBRUEL
- Chargé d'Affaires : M. Thierry MURGIER
- Responsable Achats : M. Blaise AZHAR
- Responsable Qualité : M. Cédric PANIZZUTTI

Informations générales

- Effectif total : 42 (dont 5 en B.E.)
- Forme juridique : SAS
- Capital de 130 000 €
- Création : 08/10/1981
- Code NAF : 2562B
- Siret : 322 707 795 00033
- TVA : FR 56 322 707 795
- Chiffre d'affaires H.T. : 5450 K€



4, bd Georges Ravari
81300 GRAULHET
Tél. : 05 63 34 40 22
Fax : 05 63 34 22 85
contact@mecaform.com

www.mecaform.com

Sous-traiter A consulter également sur internet : www.sous-traiter.com/mecaform

HALL 5 - STAND 5Q16 / HALL 6 - STAND 6V03



Z.A. de Fonlabour
81036 ALBI Cedex 9 France
Tél. : 05 63 38 34 40
Fax : 05 63 54 24 76

Email : contact@mecanumeric.com

Web : www.mecanumeric.com

INFORMATIONS GÉNÉRALES

Président : M. PAIS Arthur
Forme Juridique : S.A.S.
Capital : 1 288 000 €
N° TVA Intra. : FR 56 399 070 754
Code NAF : 2849Z
SIRET : 399 070 754

SECTEURS D'ACTIVITÉS

- Aéronautique
- Plasturgie
- Bâtiment
- Agro-alimentaire
- Spatial
- Pharmaceutique
- Education
- Enseignistes...

CERTIFICATIONS, AGRÈMENTS

- ISO 9001

Fabricant français de machines à commande numérique depuis près de 25 ans, MÉCANUMÉRIE propose un accompagnement complet à ses clients industriels.

Grâce à sa maîtrise de nombreuses technologies (fraisage UGV, laser, découpe au jet d'eau THP pure ou chargée d'abrasif, tournage, thermofonnage, découpe au couteau...) ainsi qu'à l'intégration de toutes les étapes de conception, fabrication, installation, formation, maintenance et dépannage à 100% en interne, MÉCANUMÉRIE est à même de proposer des solutions d'équipements standard ou sur-mesure qui répondent parfaitement aux besoins et aux attentes des acteurs industriels.

MÉCANUMÉRIE est doté de moyens de production récents, performants et conçus pour des ensembles de grandes dimensions. Ces moyens rares dans la région sont partiellement mis à votre disposition (mécano-soudure, débit, peinture, grenillage, usinage...)

LES MOYENS DE PRODUCTION

- 10 000 m2 d'ateliers avec 15 ponts roulants de 3,2 à 20 T, capacité de levage jusqu'à 40 T
- Des équipements de débit et de soudure pour réaliser des ensembles mécano-soudés monobloc jusqu'à 12,5 x 4 m
- 2 machines de fraisage portique CNC CORREA VERSA 90 et 130 jusqu'à : 13,5 x 4,5 x 2 m utiles
- CN verticaux et horizontaux Mazak et DMG
- Tour CN CMZ
- Métrologie - TRIDIM 1200x800
- 4 cabines de 5 m x 12,5 m pour le grenillage, le lavage, le poudrage époxy et la cuisson



8045857

9/20



INFORMATIONS GÉNÉRALES

Président : **M HEDE Matthieu**
 Directeur Général : **M BOSSI Michel**
 Resp. Stand : **Mme LEMAITRE Alexandra**
 Resp. Commercial : **Mme LEMAITRE Alexandra**
 Effectif total : **92 personnes**
 Effectif Contrôle/Qualité : **2 personnes**
 Forme Juridique : **S.A.S.**
 Capital : **533 573 €**
 Date de création : **1996**
 N° TVA Intra. : **FR 31 404 051 146 00011**
 Code NAF : **2561Z**
 SIRET : **404 051 146 00011**
 Chiffre d'affaires H.T. : **5 150 000 €**

SECTEURS D'ACTIVITÉS

- Bâtiment
- Armement
- Ferroviaire
- Aéronautique
- Electronique
- Industries...

CERTIFICATIONS

- ISO 9001 Version 2015

MARCHÉS RECHERCHÉS

- Industries
- Aéronautique
- Armement
- Ferroviaire
- Electronique

38 rue Philippe Lebon - Z.I. Jarlard
 81000 ALBI
Tél. : 05 63 77 68 22
 Fax : 05 63 77 65 95

E-mail : secretariat@fintech-industrie.com
 Web : www.fintech-industrie.com

PEINTURE POUDRE
PEINTURE LIQUIDE
TRAITEMENT DE SURFACE :
 Surtec 650 - Alodine 120
ASSEMBLAGE / MONTAGE ACCESSOIRES

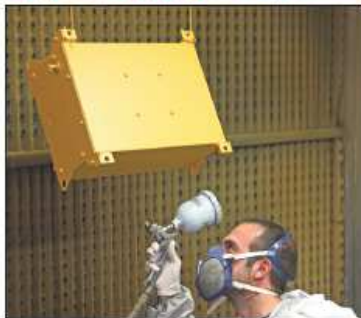

MÉCANIQUE INDUSTRIELLE DE PRÉCISION



05 63 80 25 32



CRM
 Plateau de la Grillabé - BP 30
 81 400 CARMAUX - France

« Notre métier :
 l'usinage par enlèvement de matière
 et la réalisation d'ensembles mécano-soudés »

TOURNAGE



MAZAK CT 200
 Ø 50 à 200

DÖRNER PMMA 700
 Ø 300 à 1000

TOUR VERTICAL YOUNG
 jusqu'à Ø 2000

FRAISAGE



COREANUM VH
 3000 X 1500 X 1300

TOYOTA TR 800
 1250 X 1100 X 1050

MAZAK VCN 530 C
 1050 X 530 X 510

DÉCOUPE



SAB KATO
 650 X 600

MÉCANUMÉRIE DIE 4220
 3050 X 2000 X 195

MÉCANO-SOUDURE



POSTES À SOUDER
 MIG / MAG
 TIG

FOUR
 TRAITEMENT THERMIQUE
 THERMOCAR

POTRAGES DE CLADDING
 FIBRUS

PROCÉDÉS SPÉCIAUX



PHOSPHATATION
 1000 X 1300 X 800

CADRE PEINTURE
 SAANN



INFORMATIONS GÉNÉRALES

Directeurs : Mrs FERRAND Loïc et Julien
 Resp. Stand : M. FERRAND Julien
 Resp. Commerciaux : Mrs FERRAND Loïc et Julien
 Effectif total : 40 personnes
 Effectif B.E. : 4 personnes
 Effectif Contrôle/Qualité : 2 personnes
 Forme Juridique : S.A.S.
 Capital : 32 100 €
 Date de création : 1949
 N° TVA Intra. : FR 85 715 721 379
 Code NAF : 2562B
 SIRET : 715 721 379 00017
 Chiffre d'affaires H.T. : 4 000 000 €
 98% du C.A. de S/Traitance
 2% du C.A. à l'Export

SECTEURS D'ACTIVITÉS

- Aéronautique
- Automobile
- Agro-alimentaire
- Energie
- Céramique et matériaux
- Textile technique

CERTIFICATIONS, AGRÈMENTS

- EN 9100 - 2016
- Qualif AIRBUS AIPS 0102003

MARCHÉS RECHERCHÉS

- Réalisation de sous-ensembles complets / montage et contrôle sur site
- Réalisation de pièces (EN 9100)
- Usinage 3 à 5 axes petit et grand volume (4000 x 3000 x 1250)

APPEL À LA SOUS-TRAITANCE

- Parachèvement
- Traitement de surface et thermique

13, Chemin des Clauses
 81240 SAINT-AMANS SOULT
 Tél. : 05 63 98 30 05
 Fax : 05 63 98 44 25

E-mail : contact@groupeferrand.fr
 Web : www.groupeferrand.fr

Ingénierie - Conception et fabrication de machines spéciales et outillages - Produits aéronautiques - Contrôle tridimensionnel et laser - Usinage 5 axes moyens et grands volumes - Maintenance et intervention sur site

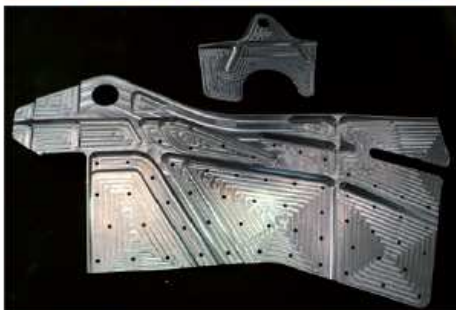

INFORMATIONS GÉNÉRALES

Président : M. CASTES Fabrice
 Resp. Stand : M. CASTES Fabrice
 Resp. Commercial : M. CASTES Fabrice
 Effectif total : 40 personnes
 Effectif B.E. : 5 personnes
 Effectif Contrôle/Qualité : 1 personne
 Forme Juridique : S.A.S.
 Capital : 400 000 €
 Date de création : 1980
 N° TVA Intra. : FR 68 320 218 100
 Code NAF : 2712Z
 SIRET : 320 218 100 00024
 Chiffre d'affaires H.T. : 8 900 000 €
 100% du C.A. de S/Traitance
 10% du C.A. à l'Export

SECTEURS D'ACTIVITÉS

- Industrie
- Automobile
- Aéronautique
- Recyclage des déchets
- Levage
- Automatisme grand public et industriel

MARCHÉS RECHERCHÉS

- Câblage électrique
- Câblage électronique
- Assemblage de produits finis pour compte de tiers

APPEL À LA SOUS-TRAITANCE

- Tôlerie
- Découpe jet d'eau
- Peinture

Avenue du 8 Mai 1945
 81290 LABRUGIERE
 Tél. : 05 63 70 33 66
 Fax : 05 63 70 34 73

E-mail : syselec@syselec.fr
 Web : www.groupepsyselec.com

Secteur électromécanique :
 Etudes automatismes, réalisation d'armoires électriques, câblage de machines sur sites, rétrofit machines.

Secteur électronique :
 Ingénierie électronique, assemblage de carte électroniques, composants CMS, traversants, exotiques, intégration en coffrets.





Siège Social : Rue Charles Tellier - 14500 VIRE
Second Ets : ZAC le Cause - 81290 LABRUGUIÈRE
Tél. : 02 31 66 68 19
Fax : 02 31 66 32 46

E-mail : cmi@cmi-meca.fr
Web : www.cmi-meca.fr

INFORMATIONS GÉNÉRALES

Gérant : **M. CHICOT Sylvain**
 Resp. Stand : **M. CHICOT Sylvain**
 Resp. Commercial : **M. CHICOT Sylvain**
 Effectif total : **35 personnes**
 Effectif Contrôle/Qualité : **1 personne**
 Forme Juridique : **EUURL**
 Capital : **350 000 €**
 Appartient à un Groupe : **SNTT**
 Date de création : **2008**
 N° TVA Intra. : **FR 75 509 490 678**
 Code NAF : **2562B**
 SIRET : **509 490 678 00018**
 Chiffre d'affaires H.T. : **3 200 000 €**
15% du C.A. de S/Traitance

SECTEURS D'ACTIVITÉS

- Aéronautique
- Automobile
- Energie
- Biens d'équipements pour l'industrie
- Machines outils

CERTIFICATIONS, AGRÈMENTS

- ISO 9001 V. 2008
- Qualifications soudeurs sur acier

MARCHÉS RECHERCHÉS

- Fabricants biens d'équipements pour l'industrie, ouvrages d'art...
- Constructeurs machines outils et machines spéciales en pièces unitaires et petites séries.

APPEL À LA SOUS-TRAITANCE

- Traitements de surface
- Pliage
- Traitements thermiques
- Transport



Construction mécanique en grandes dimensions en mécano-soudure, usinage, peinture



126, Av. du Roucan - ZI. de la Favarelle - B.P. 71
 81400 CARMAUX
Tél. : 05 63 76 57 26
Fax : 05 63 76 86 48

E-mail : etsbernardgrezes@wanadoo.fr
Web : www.tolerie-grezes.fr

INFORMATIONS GÉNÉRALES

Gérant : **Jérôme GREZES**
 Resp. Stand : **Jérôme GREZES**
 Resp. Commercial : **Claude LAGRAVE**
 Effectif total : **17 personnes**
 Forme Juridique : **S.A.S.**
 Capital : **75 000 €**
 N° TVA Intra. : **FR 79 323 506 048**
 Code NAF : **2550B**
 SIRET : **323 506 048 00020**

SECTEURS D'ACTIVITÉS

- Travail des métaux
- Industrie armement
- Fabricant matériel électrique
- Fabricant matériel chauffage
- Fabricant matériel machine outil
- Bâtiment
- Travaux Publics
- Agro-alimentaire
- Industries diverses
- Carrosserie industrielle

MARCHÉS RECHERCHÉS

- Toute sous-traitance industrielle dans tous secteurs d'activité
- Pièce unitaire, prototype, petite et moyenne série

APPEL À LA SOUS-TRAITANCE

- Usinage
- Tournage / fraisage
- Traitement de surface
- Transport

Tôlerie industrielle - Tôlerie fine de précision - Mécano-soudure - Découpe laser 4000 x 2000 - Poinçonnage - Cellule poinçonnage automatisée 3000 x 1500 chargement + déchargement pièce à pièce - Cellule robotisée de pliage (grande dimension) + 3 plieuses CN LG2500 - 3000 et 4000) - Soudure TIG - MIG - Soudage par point - CFAO RADAN 2D-3D (2 postes) - Matières travaillées : Acier, aluminium, inox - Peinture poudre intégré



Cellule robotisée de pliage

HALL 5 - STAND 5Q12



16, rue du Bâtiment - Z.I. de Bonbecombe
81200 MAZAMET
Tél. : 05 63 61 96 03
Fax : 05 63 61 95 24

E-mail : sii.contact81@gmail.com

INFORMATIONS GÉNÉRALES

Resp. Technique : **M. BARTHES Gilles**
Resp. Stand : **M. BARTHES Gilles**
Resp. Commerciaux :
M. BARTHES - M. TABES - M. ALCARAZ - M. GUILLEMAUD
Effectif total : **14 personnes**
Effectif B.E. : **4 personnes**
Effectif Contrôle/Qualité : **4 personnes**
Forme Juridique : **S.A.R.L.**
Capital : **156 000 €**
Date de création : **1992**
N° TVA Intra. : **FR 69 388 319 634**
Code NAF : **7112B**
SIRET : **388 319 634 00019**
Chiffre d'affaires H.T. : **1 200 000 €**

SECTEURS D'ACTIVITÉS

- Bâtiment
- Industrie
- Aéronautique
- Electronique
- Agroalimentaire

MARCHÉS RECHERCHÉS

• Prototypes petites et moyennes séries dans divers secteurs d'activité : bâtiment, industrie, ...

APPEL À LA SOUS-TRAITANCE

- Usinage
- Traitement de surface

Etude et réalisation de prototypes ou de séries de pièces ou d'ensembles dans le secteur de la tôlerie et la chaudronnerie



HALL 5 - STAND 5S14



Z.A. La Bouissouade
81150 LAGRAVE
Tél. : 05 63 57 42 19
Fax : 05 63 41 04 06

E-mail : fabrice.mortelette@mortelette.com
Web : www.mortelette.com

INFORMATIONS GÉNÉRALES

Dirigeant : **Fabrice MORTELETTE**
Resp. Stand : **Fabrice MORTELETTE**
Resp. Commercial : **Fabrice MORTELETTE**
Effectif total : **10 personnes**
Effectif B.E. : **2 personnes**
Effectif Contrôle/Qualité : **2 personnes**
Forme Juridique : **S.A.S.**
Capital : **30 000 €**
Date de création : **1982**
N° TVA Intra. : **FR 02 383 879 566**
Code NAF : **2562B**
SIRET : **383 879 566 00024**
Chiffre d'affaires H.T. : **1 300 000 €**
100% du C.A. de S/Traitance
5% du C.A. à l'Export

SECTEURS D'ACTIVITÉS

- BÂTIMENT
- MENUISERIE ALUMINIUM
- SIGNALÉTIQUE
- MOBILIER URBAIN
- PARAMÉDICAL
- EQUIPEMENT HOSPITALIER
- STORES
- GARDES-CORPS
- ELECTRONIQUE
- AUTOMOBILE
- SOLAIRE

MARCHÉS RECHERCHÉS

• Tous secteurs utilisant des accessoires en aluminium, acier, inox

APPEL À LA SOUS-TRAITANCE

- Traitement de surface
- Anodisation



Réalisation d'accessoires en aluminium, acier, inox et plastique - Poinçonnage, perçage, taraudage dans du profilé alu - Petites, moyennes et grandes séries - Usinages sur transferts rotatif, transferts linéaire automatique, centres CN 3 et 4 axes robotisés - Lignes de fabrication pour grande longueur

MENUISERIE ALUMINIUM



SIGNALETIQUE



BÂTIMENT



PARAMEDICAL



PRODUIT DIVERS





Route de Lacabarède - 81260 ANGLÈS
1244 L'Occitane - Bât. B - Le California - 31670 LABÈGE
Tel. Anglès : 05 63 70 91 45
Tel. Labège : 05 62 19 00 69

E-mail : morgan.ple@eemau.fr
Web : www.eemau.fr

INFORMATIONS GÉNÉRALES

Gérant : **M. LEPETIT Pierre**
Resp. Stand : **M. PLE Morgan**
Resp. Commercial : **M. PLE Morgan**
Directeur Technique : **M. VINCENT Philippe**
Effectif total : **16 personnes**
Effectif B.E. : **10 personnes**
Forme Juridique : **S.A.R.L.**
Capital : **15 000 €**
Date de création : **2003**
N° TVA Intra. : **FR 42 450 622 337**
Code NAF : **2899B**
SIRET : **450 622 337 00019**
Chiffre d'affaires H.T. : **1 300 000 €**

SECTEURS D'ACTIVITÉS

- Aéronautique
- Agro alimentaire
- Automobile
- Défense
- Energie

CERTIFICATIONS, AGRÈMENTS

- ISO 9001 V. 2008

MARCHÉS RECHERCHÉS

- Automatisation, robotisation, optimisation d'usines de production
- Electricité industrielle (plans, câblage)
- Informatique industrielle (SCADA, Supervision, MES...)

APPEL À LA SOUS-TRAITANCE

- Parfois en mécanique

Automatisme industriel - Robotique -
Electricité industrielle - Informatique
industrielle - Ingénierie et conception de
systèmes automatisés - Optimisation de
production MES



3, Z.A. de Douzil - Route de Cadalen
81600 BRENS
Tél. : 05 63 57 73 45
Fax : 05 63 57 73 46

E-mail : usitech81@orange.fr
Web : www.usitech81.fr

INFORMATIONS GÉNÉRALES

Président : **M. BLANC Didier**
Resp. Stand : **M. BLANC Didier**
Resp. Commercial : **M. BLANC Didier**
Effectif total : **18 personnes**
Effectif B.E. : **4 personnes**
Effectif Contrôle/Qualité : **1 personne**
Forme Juridique : **S.A.S.**
Capital : **37 500 €**
Date de création : **2000**
N° TVA Intra. : **FR 57 432 435 618**
Code NAF : **2562B**
SIRET : **432 435 618 00025**
Chiffre d'affaires H.T. : **2 050 000 €**
99% du C.A. de S/Traitance
1% du C.A. à l'Export

SECTEURS D'ACTIVITÉS

- Bâtiment
- Industrie
- Aéronautique
- Médical
- Agro-alimentaire
- Automatisme
- Micro-électronique
- Etude et conception

MARCHÉS RECHERCHÉS

- Divers sous-traitance :
- usinage
- conception
- produit fini

APPEL À LA SOUS-TRAITANCE

- Usinage
- Tôlerie
- Traitement thermique
- Traitement de surface

Bureau d'étude, conception d'outillage et
quasi-machine pour la menuiserie alu -
Usinage tous matériaux
Parachèvement accessoires pour le secteur du :
bâtiment, électrique, transport
Département Electronique OCCION,
conception et automatisme

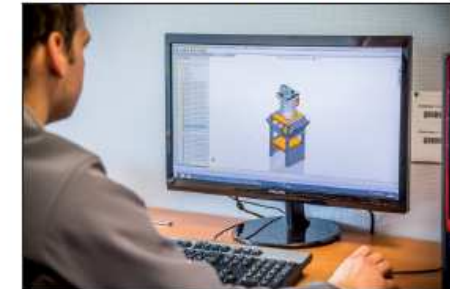

INFORMATIONS GÉNÉRALES

Directeur - Resp. commercial : M. XAVIER Pages
 Responsable Technique : M. FABIEN Blau
 Responsable d'atelier : M. CEDRIC Sénégas
 Effectif Total : 11
 Effectif B.E. + Contrôle/Qualité : 1
 S.A.R.L. au Capital : 100 000 Euros
 Code APE : 2511Z / 3320A
 Siret : 716 520 895 00013
 N° TVA Intracom. : FR 17 716 520 895
 Chiffre d'affaires HT : 950 K.Euros
 15% du C.A. de sous-traitance



16 rue Charles Guiraud
 81240 SAINT-AMANS-SOULT

Tél. : 05 63 98 32 46
 Fax : 05 63 98 43 06

E-mail : info@pages-inox.com
 Site : www.pages-inox.com
 www.sous-traiter.com/pages-inox

**AGROALIMENTAIRE - CHAUDRONNERIE FINE
 ACIER INOXYDABLE SUR MESURES - TUYAUTERIE INOX
 pièce unitaire - petites séries**



Soudure orbitale

MATIÈRES TRAVAILLÉES

- Acier inoxydable 1.4301 (304)
- Acier inoxydable 1.4307 (304L)
- Acier inoxydable 1.4404 (316L)
- Laiton - Cuivre
- Inox réfractaire - Acier doux



Tremie à poudre



Armoire à plateaux

MANUTENTION & LEVAGE

- Ponts roulants
- Camion plateau
- + grue de levage



Mélangeurs

EQUIPEMENTS INFORMATIQUES

- PC WINDOWS XP
- MISSLER TOP SOLID 7



Plonge suspendue

SECTEURS D'ACTIVITÉ

- Agro-alimentaire,
- Cosmétique,
- Pharmaceutique,
- Bâtiment,
- Vinicole,
- Cuisines,
- Décoration,
- Nautique



Plonge de préparation

FABRICATIONS SUR MESURES

- PRINCIPAUX EQUIPEMENTS**
- 1 Guillette lg 3200 ép. 12
 - 2 Presse plieuses lg 4000
 - 2 Rouleuses, 3 rouleaux, lg 3000, ép. 4
 - 1 Rouleuse, 4 rouleaux, lg 3000, ép. 8
 - 1 Bordeuse, ép. 13, ø 3000
 - 1 Moulureuse
 - 3 Cintreuse profils
 - 1 Banc de soudage à plat, lg 3000, ép. 4
 - 12 Postes de soudage argon
 - 1 Poste de soudage orbital ouvert de Ø 21,3 à Ø 195
 - 1 Poste de soudage orbital fermé Ø 42,3 et Ø 60,3
 - 1 Banc de polissage Ø 3000 - lg. 6700
 - 1 Tour en l'air lg 8000 Ø 2000
 - 3 Tours à banc lg 2000 Ø 500
 - 2 Découpes plasma, ép. 20
 - 1 Grignoteuse, ép. 6
 - 1 Banc automatique d'enrubannage de tube sur 12 ml.



520 Route de Bessieres - La Coste Martel
 81800 ROQUEMAURE
 Tél. : 05 34 26 92 70
 Fax : 05 34 26 92 71

E-mail : administration@bellmann-mecanique.fr

INFORMATIONS GÉNÉRALES

Président : M. VALAX Maxime
 Resp. Stand : Mme VALAX
 Resp. Commercial : M. VALAX
 Effectif total : 17 personnes
 Effectif B.E. : 4 personnes
 Effectif Contrôle/Qualité : 1 personne
 Forme Juridique : S.A.S.
 Capital : 15 000 €
 Date de création : 2002
 N° TVA Intra. : FR 90 441 977 519
 Code NAF : 2973A
 SIRET : 441 977 519 00020

SECTEURS D'ACTIVITÉS

- Toutes activités

CERTIFICATIONS, AGRÈMENTS

- ISO 9001 : 2008
- EN 9100 : 2009

MARCHÉS RECHERCHÉS

- Aéronautique
- Plasturgie
- Défense
- Médical

APPEL À LA SOUS-TRAITANCE

- Traitement thermique
- Traitement de surface
- Soudure

Usinage pièces aéronautique
 en 3 et 5 axes toutes matières.
 Etude et fabrication de moule
 pour l'injection plastique et caoutchouc
 Injection plastique





AGV mecatronique

Machines - Tools - Services

INFORMATIONS GÉNÉRALES

Gérant : **M. VAISSE** Gilles
 Resp. Stand : **M. VAISSE** Gilles
 Effectif total : **17 personnes**
 Effectif B.E. : **2 personnes**
 Forme Juridique : **S.A.R.L.**
 Capital : **50 000 €**
 Date de création : **2007**
 N° TVA Intra. : **FR 26 495 366 718**
 Code NAF : **3320C**
 SIRET : **495 366 718 00031**
 Chiffre d'affaires H.T. : **1 400 000 €**
10% du C.A. à l'Export

Atelier de maintenance :

- 900 m²
- 2 Ponts 10 T. synchronisables

SECTEURS D'ACTIVITÉS

- Aéronautique
- Spatial
- Automobile
- Energie

INTÉGRATEUR

- SIEMENS
- FANUC
- FAGOR

Maintenance, mécanique, hydraulique, géométrique CN et automatisme

SIEMENS	NUM
YASKAWA	HEIDENHAIN
MITSUBISHI	FAGOR
FANUC	

SIEMENS

FANUC

FAGOR

FAGOR AUTOMATION

4 Avenue de la Pélatié - Z.A. Rieumas
 81150 MARSSAC SUR TARN
 Tél. : **05 63 79 04 36**

E-mail : agvmeca@gmail.com

Maintenance machines-outils et industrielle
 Usinage sur sites - Reconstruction Fiabilisation
 - Contrat maintenance Engineering - Chantier export - Machines usinage et assemblage -
 Calibration et contrôle géométrique - Transfert industriel - Robotisation
 SAV constructeur externalisé

Maintenance de machines toutes marques



VARGAS

MECANIQUE DE PRECISION

Usinage en tournage et fraisage
 sur commande numérique
 et conventionnel

SECTEURS D'ACTIVITES

- Agro-alimentaire
- Agricole
- Pétrolier
- Ferroviaire
- Médical
- Mobilier urbain...

INFORMATIONS GÉNÉRALES

P.D.G : **M. VARGAS** Bruno
 Resp Stand : **M.VARGAS** Jérôme
 Resp Commercial : **M. VARGAS** Bruno
 Effectif Total : **15 personnes**
 Forme Juridique : **S.A.S**
 Capital : **37000€**
 Date de création : **1990**
 N°TVA Intra : **FR 78 379 251 010**
 Code Naf : **2562B**
 SIRET : **379 251 010 00029**
 Chiffre d'affaire H.T : **1 367 000€**

MARCHES RECHERCHES

- Agricole
- Ferroviaire
- Machines spéciales
- Médical
- Agro-alimentaire

Z.A.C de l'Albarette
 81310 LILSE-SUR-TARN
 Tél. : **05 63 33 65 61**

E-mail : contact@vargas.fr
 Web : www.vargas.fr



PROGILAB ▶

INFORMATIONS GÉNÉRALES

Gérant : **M. LABORDE Eric**
 Resp. Stand : **M. LABORDE Eric**
 Forme Juridique : **S.A.R.L.**
 N° TVA Intra. : **FR 36 494 468 275**
 Code NAF : **5829C**
 SIRET : **494 468 275** RCS Albi

SECTEURS D'ACTIVITÉS

- Usinage mécanique
- Tôlerie
- Chaudronnerie
- Informatique

MARCHÉS RECHERCHÉS

- Sociétés de sous-traitance mécanique
- Bureau des méthodes et qualité
- Service achat des donneurs d'ordre

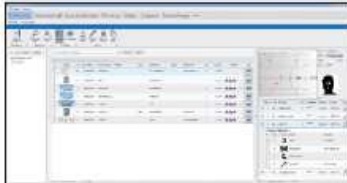

2, rue des Hortensias
 81990 LE SEQUESTRE
 Tél. : **05 31 61 99 10**
 Fax : 05 31 61 99 11

E-mail : contact@progilab.fr
 Web : www.progilab.fr

Vous êtes une société
de sous-traitance
mécanique ?

**Comment faites-vous
vos devis ?**

en fonctionnant par **ESTIMATION**
 à l'aide de votre **GPAO**
 en **DÉPENDANT** d'une personne compétente

RISQUES ÉLEVÉS

Prix trop élevé = pas de commande
 Prix trop bas = travail à perte
 Manque de précision = perte de crédibilité

**LA MACHINE
AUX DEVIS**

- PROGILAB c'est aussi :
- la GPAO STARPROD
 - la gestion documentaire (GED) STARGED

- (NOUVEAU) le relevé de côtes sur plan
scanné et pdf INSPECTOOL

INSPECTOOL

**Indus
Graphie**
 Par **Point sérigraphie**
 numérique grand format

171, Avenue de Saint Juéry
 81000 ALBI
 Tél. : **05 63 45 03 80**

E-mail : info@indusgraphie.fr
 Web : www.indusgraphie.fr

Marquage, étiquette technique, transfert,
face avant, signalétique sécurité,
communication interne
Impression sérigraphie et numérique
grand format sur tous supports

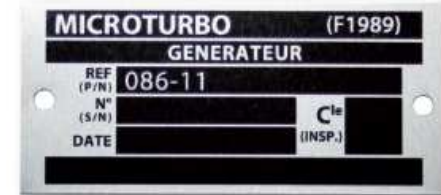

WARNING



Hazardous Voltage

Can cause severe
injury or death.
Turn off power
before servicing.

INFORMATIONS GÉNÉRALES

Gérant : **M. LASCAUD Fabrice**
 Resp. Stand : **M. LASCAUD Fabrice**
 Resp. Commercial : **M. LASCAUD Fabrice**
 Effectif total : **6 personnes**
 Effectif B.E. : **1 personne**
 Effectif Contrôle/Qualité : **1 personne**
 Forme Juridique : **S.A.R.L.**
 Capital : **30 000 €**
 Date de création : **1976**
 N° TVA Intra. : **FR 67 380 205 260**
 Code NAF : **1812Z**
 SIRET : **380 205 260**
 Chiffre d'affaires H.T. : **510 000 €**
 3% du C.A. à l'Export

SECTEURS D'ACTIVITÉS

- Industrie mécanique
- Automobile
- Aéronautique
- Communication visuelle

MARCHÉS RECHERCHÉS

- Industriels dans les domaines de la mécanique, de l'automobile et de l'aéronautique.



INFORMATIONS GÉNÉRALES

Gérant : M. GROS Thierry
 Resp. Stand : M. GROS Thierry
 Resp. Commercial : M. GROS Thierry
 Effectif total : 22 personnes
 Effectif B.E. : 8 personnes
 Effectif Contrôle/Qualité : 6 personnes
 Forme Juridique : S.A.R.L.
 Capital : 50 000 €
 Date de création : 2010
 N° TVA Intra. : FR 83 519 485 981
 Code NAF : 4120B
 SIRET : 519 485 981 00020
 Chiffre d'affaires H.T. : 5 300 000 €
 20% du C.A. de S/Traitance

SECTEURS D'ACTIVITÉS

- Industries diverses
- Bureaux d'études
- Laboratoires
- Ateliers

MARCHÉS RECHERCHÉS

- Projets de constructions nouvelles
- Extensions d'existants
- Réhabilitation et restructuration d'existants

APPEL À LA SOUS-TRAITANCE

- Terrassement
- Couverture suivant le type
- Traitement de l'air



Z.A. Garrigue Longue
 81600 MONTANS
 Tél. : 05 63 34 08 05
 Fax : 05 63 57 02 88

E-mail : contact@ciem81.fr
 Web : www.ciem81.fr

Construction de bâtiments industriels clés en main - Etude de faisabilité - Dépôt de permis de construire - Pilotage de chantier
 Réalisation de 70 % des corps d'Etat en interne - Délais de réalisation optimisés
 SAV



328 rue Léonard de Vinci - Z.I. les Cauquillous
 81500 LAVAUUR
 Tél. : 05 63 410 410

E-mail : janotlevage@hotmail.com
 Web : www.janotlevage.fr
 Facebook : [alibert jean-jacques](#)

Location de masses pour essais en charge
 des équipements de levages
 Location de grues et de camions grues
 Manutention
 Transports spécifiques
 Stockage

INFORMATIONS GÉNÉRALES

Gérant : M. ALIBERT Jean-Jacques
 Resp. Stand : Mme SUDRE
 Resp. Commercial : M. ALIBERT Jean-Jacques
 Forme Juridique : EURL
 Capital : 50 000 €
 Date de création : 2006
 N° TVA Intra. : FR 58 491 743 035
 Code NAF : 4399B
 SIRET : 491 743 035 00025

SECTEURS D'ACTIVITÉS

- Toutes activités

CERTIFICATIONS, AGRÈMENTS

- CACES
- Capacité de transport
- Autorisation de convois exceptionnels

MARCHÉS RECHERCHÉS

- Tous secteurs utilisant du matériels de levage
- Nous garantissons une assistance logistique sur mesure rapide et sécurisée





INFORMATIONS GÉNÉRALES

Président : **M. MEYER Arthur**
 Resp. Stand : **M. MEYER Arthur**
 Resp. Commercial : **M. MEYER Arthur**
 Effectif total : **3 personnes**
 Effectif Contrôle/Qualité : **3 personnes**
 Forme Juridique : **S.A.S.**
 Capital : **3 000 €**
 Date de création : **2017**
 N° TVA Intra. : **FR 35 834 049 496**
 Code NAF : **7120B**
 SIRET : **834 049 496 00013**

SECTEURS D'ACTIVITÉS

- Nucléaire
- Oil & Gas
- Transport de gaz
- Chaudronnerie
- Construction métallique

CERTIFICATIONS, AGRÉMENTS

- Certifications COFREND CIFM niveau 2 ISO 9712 pour les agents
- Partenariat avec le TÜV SUD France : organisme notifié n° 060
- Diplômes : IWT et IWE

MARCHÉS RECHERCHÉS

- Construction métallique et chaudronnerie
- Tuyauterie
- Accompagnement de sociétés dans leurs démarches qualité soudage.

APPEL À LA SOUS-TRAITANCE

- Essais mécaniques
- Notes de calculs dynamiques et statiques

530 Chemin des Vignes
 81500 LAVAUUR
Tél. : 06 10 77 07 87

E-mail : arthur.meyer@sico-services.com
Web : www.sico-services.com

Assistance technique : rédaction de documents soudage (cahier de soudage, mémos techniques)
 Accompagnement des entreprises dans les démarches qualité ISO 3834-2 et NF EN 15085.
 Inspections techniques et tierce partie.
 Suivi de chantier : tuyauterie, construction lourde ...
 Réception finale d'équipements non soumis à la DESP.
 Contrôles non destructifs : ressuage, magnétoscopie, dureté et ultrasons.
 Qualifications des soudeurs et des modes opératoires de soudage suivant NF EN ISO 9606-1 et 2 ; ISO 15614



34 rue du 8 Mai 1945 - Blaye les Mines - B.P. 74
 81400 CARMAUX
Tél. : 05 63 80 24 00
 Fax : 05 63 80 24 02

E-mail : centre.caramantis@asei.asso.fr
Web : www.centrecaramantis.asei.asso.fr

INFORMATIONS GÉNÉRALES

Directeur : **M. SEGUY David**
 Directeur Adjoint : **M. BRIEUGNE J.-F.**
 Resp. Stand : **M. BRIEUGNE J.-F.**
 Effectif total : **50 personnes**
 Forme Juridique : **Association loi 1901**
 Appartient à un Groupe : **ASEI**
 Date de création : **1970**
 N° TVA Intra. : **FR 34 775 581 226**
 Code NAF : **8810C**
 SIRET : **775 581 226 01029**
 Chiffre d'affaires H.T. : **3 609 000 €**
30% du C.A. de S/Traitance
9% du C.A. à l'Export

SECTEURS D'ACTIVITÉS

- Aéronautique
- Automobile
- Plasturgie
- Téléphonie

CERTIFICATIONS, AGRÉMENTS

- ISO 9001

MARCHÉS RECHERCHÉS

- Conditionnement
- Peinture
- Injection



**Conditionnement
 Peinture
 Injection plastique**



Retrouvez-nous au salon



Salon des Partenaires de l'Industrie
14^{ème} Edition - 23-24-25 OCTOBRE 2018
PARC DES EXPOSITIONS DE TOULOUSE

Stand 5Q15_01

Badge visiteur sur www.salonsiane.com